

A modern living room interior featuring a beige sectional sofa, a white armchair, a yellow coffee table, and a chandelier. The room has light-colored walls, a wooden floor, and blue curtains. The text is overlaid in the center of the image.

# AFFITTO LOFT CORSO CONCORDIA MILANO

*CORSO CONCORDIA, 3, 20129 MILANO MI, ITALIA*

# AFFITTO LOFT CORSO CONCORDIA MILANO

2.000 €

---

*Affitto Loft Corso Concordia Milano. Una casa non convenzionale, in un contesto classico. Appartamento in affitto, Corso Concordia 6, qui troverete un elegante mix tra soffitti alti, materiali ricercati, pavimenti, vetrate, ambienti comunicanti, e tanto spazio che non ti ...*

---

2.000 € | 115 mq | 2 locali | 1 bagno

 i m m o b i l i a r e  
SANTALFREDO

Telefono: 039 690 81 37 - Email: [info@immobiliariesantalfredo.it](mailto:info@immobiliariesantalfredo.it)



## AFFITTO LOFT CORSO CONCORDIA MILANO

*... aspetti.*

*Questo loft è la location perfetta per una  
persona innovatrice e poco ...*

---

*Le necessità, i sogni legati alla casa  
cambiano e per ognuno sono diversi.  
La vera abilità è quella di trovare la  
soluzione per soddisfare ognuno di  
queste persone.*

---

*... convenzionale. Uno spazio aperto  
all'interpretazione che vorrai darne.*

*IL ...*

Telefono: 039 690 81 37 - Email:  
[info@immobiliariesantalfredo.it](mailto:info@immobiliariesantalfredo.it)



# DESCRIZIONE

... LOFT

*Affitto Loft Corso Concordia Milano. Il layout distributivo prevede l'utilizzo dello spazio anche in altezza (circa 5 metri), con la creazione di un soppalco. Il tutto mixato e progettato, pensando alla funzionalità di ogni singolo ambiente, unicità dei materiali (acciaio/ vetro / cemento), e bellezza. Queste sono alcune delle parole chiave che hanno guidato la progettazione di questa casa, ...*

---

*Immobiliare Santalfredo può consigliarti i passi migliori per concretizzare l'acquisto o la vendita di un immobile, guidandoti nel tuo investimento immobiliare in modo attento ed produttivo.*

---

*... ristrutturata recentemente.*

*Al livello principale si viene accolti in un open space, lo spazio è valorizzato dall' arredo realizzato su misura della cucina, con tavolo da pranzo e particolare frigorifero "all'americana. L'ambiente è esaltando dall' altezza del soffitto, infatti, tramite una scala si raggiunge il soppalco: da un lato è affacciato sulla cucina, dall'altro, sul soggiorno; dunque, ...*

Telefono: 039 690 81 37 - Email: [info@immobiliaresantalfredo.it](mailto:info@immobiliaresantalfredo.it)



# DETTAGLI AGGIUNTIVI

2.000 € | 115 mq | 2 locali | 1 bagno

- Anno di costruzione | 1920
- Condizione immobile | ottime
- Anno di ristrutturazione | 2019
- Numero livelli | 2
- Piano | terra
- Totale piani edificio | 5
- Numero locali | 2
- Camere da letto | 1
- Cucina | abitabile
- Tipo riscaldamento | autonomo
- Climatizzazione | si
- Portineria | si
- Ascensore | si
- Classe energetica | G 117, 11



Telefono: 039 690 81 37 - Email: [info@immobiliariesantalfredo.it](mailto:info@immobiliariesantalfredo.it)

# GALLERIA IMMAGINI

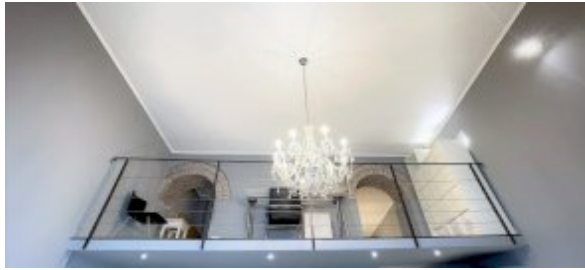

# PLANIMETRIA

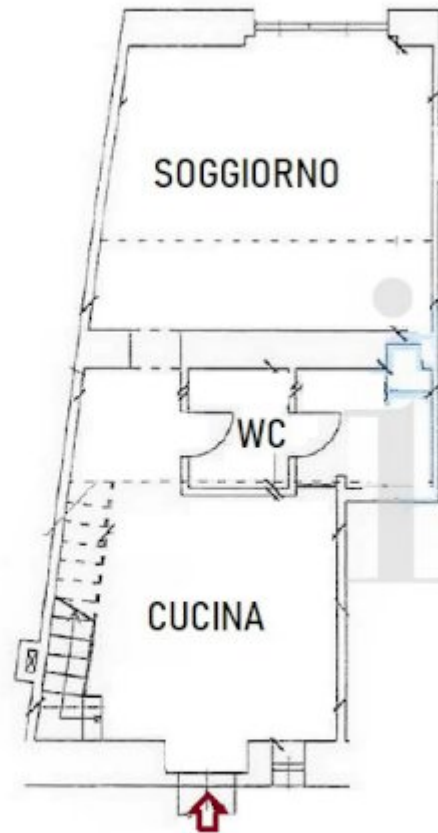

PIANTA PIANO TERRA

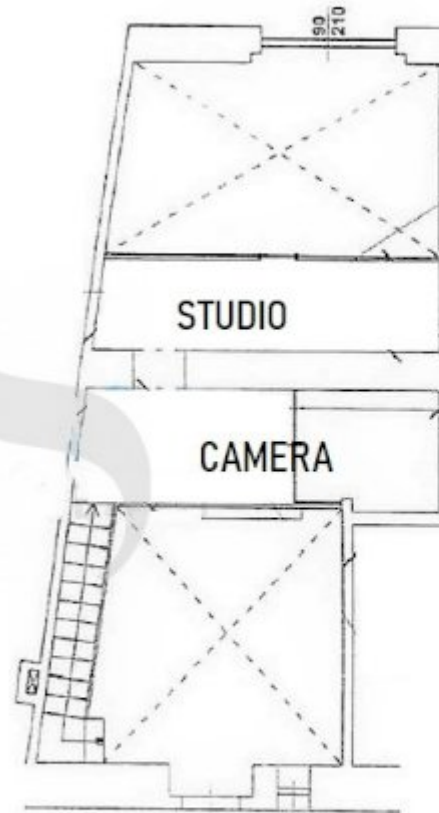

PIANTA PIANO SOPPALCO



Immobiliare Santalfredo  
Via Remo Brambilla, 7  
20863 Concorezzo (MB)

Telefono: 039 690 81 37

Email: [info@immobiliariesantalfredo.it](mailto:info@immobiliariesantalfredo.it)

Sito Web: <https://www.immobiliariesantalfredo.it>